ארנה מרקוס
קטוביץ 1899

ל משפלת עם בת טיפוחיה:
ולייה מאחרי ארנה
טוניה מחזיקה את הילדה
קטוביץ 1901

אל: 1) ? 2) אנה נוימן לבית ברנר
רטה מרקוס לבית נוימן 4) ?
ב' אולנדורף (ידידה) 6) ?
ים, הקטנות:
רנה מרקוס עם גרטה אולנדורף

ברטה ולאו מרקוס
26.8.1902

והילדה מרקוס
1902

ברטה ולאו מרקוס
עם בנותיהם

ברטה מרקוס
עם בנותיה
ארנה והילדה

ארנה והילדה
קטוביץ 24.5.1903

ה") נוימן לבית ברלינר
קה את בתה אלן

טן, 1903

אלן נוימן
1909

ומון נוימן ("הדוד סאלו")
עם בתו אלן
1905

ברג בנה של פאולה
(אחות לאו מרקוס)
191

רכז) והילדה מרקוס
נוימן הקטנה
סלומון, היה אחיה
שה מרקוס, אם ארנה)

1907

לאו מרקוס 1907

אנה נוימן (לבית ברנר)
עם נכדותיה
ארנה (מימין) והילדה מרקוס
1906

מלמעלה:
הילדה, ארנה,
בת דודם אלן
1911

ארנה והילדה מרקוס
קטוביץ, יוני 1910

ארנה מרקוס 13.9.1913

ליבא גלון לבית נודלמן עם ילדיה
מנדל דוד ואוה יוכבד
לייפציג 1913

דוד גלון (יושב)
עם חבר

דוד גלון

ארנה מרקוס
1914

הילדה מרקוס
19.2.1915

משפחת מרקוס
בקטוביץ
6.9.1913

ארנה מרקוס
מארחת חברים
קטוביץ, 1914

ומדת) והילדה מרקוס
קטוביץ
7.8.19

לאו מרקוס 31.7.1917

לאו מרקוס 1917

במרכז: לאו מרקוס, משמאלו יושב מר שינדלר (מנצח מקהלת בית הכנסת של קטוביץ)
1917

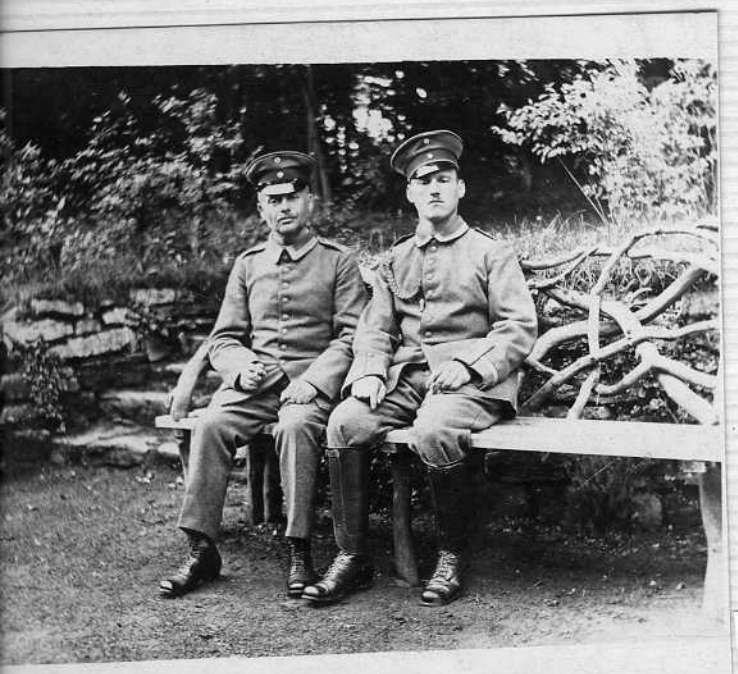

לאו מרקוס
1917
למעלה עם חבר
למטה עומד לבד

לאו מרקוס (יליד 1870) עם
בתו ארנה בבקור בקרומהיגל
7.7.1919

המקום שבדף ממול כנראה מצא
חן בעיני ארנה: כעבור שלושה
ימים היא באה אליו עם חברים.
קרומהיבל, 11.7.1919

ארנה במרכז
1920

טיול "בלאו וייס" 1919
משמאל: 1) ? 2) אילזה יוליוס
בית רוזנברג 3) דוד גלון
4) ברטה וינר 5) ארנה מרקוס
6) פאולה וינר 7) ?

משפחת מרקוס

ארנה מרקוס
1921

מנדל דוד גלון
1920

"לאחי היקר"
אוה גלון
לייפציג
14.6.1920

ארנה מרקוס
1920

ארנה מרקוס
1922

ארנה מרקוס, דוד גלון ,
ואנה שילדהאוס (בת דוד
של ברטה מרקוס, אם ארנה)
1922

דוד גלון
ואשתו לעתיד
ארנה מרקוס
1922

דוד גלון
1922

ברטה מרקוס לבית נוימן
1923´

ארנה מרקוס
1923

גלון עם אשתו לעתיד ארנה
1923

דוד "מעל" לחברו (ואחי גיסו
מקס נתן (קטוביץ, 1922)

וד גלון עם ארנה מרקוס
1922

ההיסטוריה חוזרת: יוליה, מטפלת
ארנה, מחזיקה את אריה ברוך...
1924
(קטוביץ)

מנדל דוד גלון בחברת בנו
אריה ברוך

קטוביץ, 1924

אנה נויסן לבית ברנר (1849-1928)
1928